



Agente de Crédito: Cresol Horizonte

Nro. Agência: 1041

Emissão: 26/03/2020

1 - Dados da Elaboração

Responsável do Orçamento: Ana Paula Conter Lara

CPF: 005.002.269-54

Convênio de Cooperação: FETAEP

Responsável da Fiscalização: Ana Paula Conter Lara

CPF: 005.002.269-54

2 - Dados do Associado

Nome: JOSE SOARES

CPF: 392.533.179-49

Endereço: LINHA RESERVADO

Cidade-UF: Cruz Machado - PR

Tipo 001 - Produtor rural (pessoa física ou jurídica)

Cooperado:

3 - Dados do Financiamento

Endereço: Colonia Muricy

Cidade-UF: Reserva - PR

Classificação: Pronaf

Linha de Financiamento: PRONAF CUSTEIO AGRÍCOLA - BNDES

Seguro: Proagro Mais

Empreendimento: MILHO SAFRINHA (ZONEAMENTO AGRICOLA)

Produto Financiado: MILHO

Subproduto: NÃO SE APLICA

Cesta de Safras: Safrinha (2ª Safra)

Zoneamento: Sim

Setor de Atividade: Cultivo de milho

Produtividade Esperada: 6,20 t/Ha

Área/Qtde: 4,11

Preço de Venda: R\$ 583,00/t

Produção Total: 25,48 t

Valor do Orçamento + Astec: R\$ 6.996,00

Receita Bruta Esperada: R\$ 14.856,01

Valor Recursos Próprios: R\$ 0,00

Valor Financiado: R\$ 6.996,00

Valor Máximo VBC: R\$ 9.453,00

Receita Líquida: R\$ 7.860,01

4 - Implementações do Empreendimento

Variedades de Sementes: 20A55PWU	Tipo de Integração: Lavoura Solteira
Tipo Agropecuário: Convencional	Tipo de Irrigação: Não Irrigado
Grão/Semente: Semente	Ciclo de Produção: Anual
Tipo de Cultivo: Cultivo Mínimo	Ciclo do Cultivar: MILHO SAFRINHA - CICLO I
Tipo do Solo: Argiloso	
Data Plantio Inicial: 19/02/2020	Data Previsão Colheita Inicial: 28/06/2020
Data Plantio Final: 20/02/2020	Data Previsão Colheita Final: 29/06/2020
Área: 4,11	Principal: Sim

5 - Histórico de Produtividade

Safra	Área (Ha)	Produção t/Ha	Frustração
-------	-----------	---------------	------------

6 - Orçamento

Descrição	Data Aplicação	Valor Financiado	Valor Rec. Próprios
SEMENTES / MUDAS		2.000,00	0,00
FERTILIZANTES		3.000,00	0,00
DEFENSIVOS		1.200,00	0,00
COLHEITA		796,00	0,00
Total Geral:		6.996,00	0,00

7 - Declarações

X	Declaro que não me constituo de firma individual, bem como não sou e nunca fui contribuinte da previdência social como empregador que não mantenho e nem mantive segurados, empregados ou trabalhadores avulso não estando sujeito a exigência da apresentação de Certidão Negativa de Débitos - CND a que alude ao artigo 10 da lei n 8.970 de 15/04/1994, para fins de obtenção de Crédito Junto ao sistema BNDES.
X	Declaro seguir integralmente as recomendações técnicas contidas neste planejamento, observando a conservação do Meio Ambiente.
X	Declaro que não sou produtor de fumo e que os recursos ora financiado será destinado a produção de alimentos.
X	Declaro que a lavoura será implantado dentro de Zoneamento Agrícola e que conheço as normas de proagro em vigor.
X	Declaro que não sou beneficiário de Crédito com recurso controlado em outra instituição financeira.
X	Declaro que as informações contidas neste documento, são verdadeiras.

Recomendações Técnicas: aplicar 600 Kg/alq de formulado 16-16-16 no plantio

JOSE SOARES
392.533.179-49

8 - Dados do Imóvel

Logradouro	Matrícula	Lote Rural	Proprietário(s)	Condição	Área Total	Área Financiada	Dt. Análise Química	Dt. Análise Física	Principal
Colonia Muricy	3.340	43-A-REM	JOSE SOARES	Proprietário	6,20 Ha	4,11 Ha	16/01/2020	16/01/2020	Sim

9 - Croqui

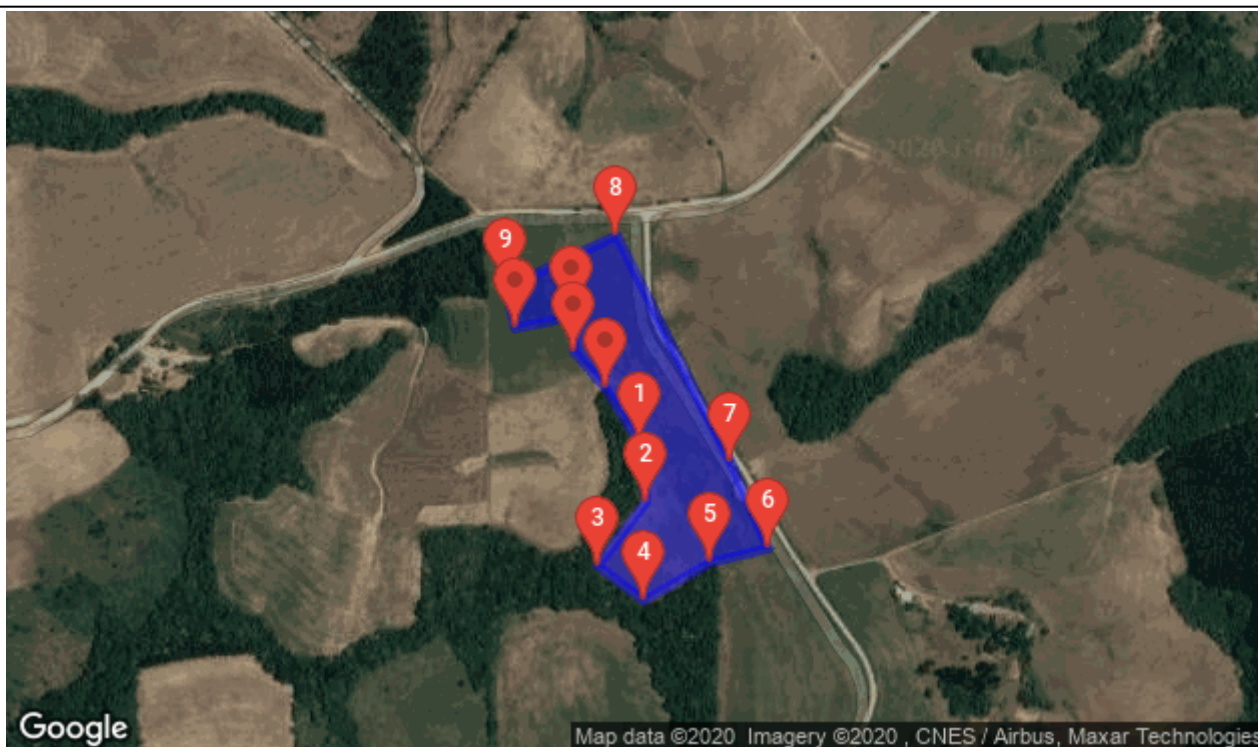

Imóvel de Matrícula 3.340, Gleba: 1

Roteiro: segue pela estrada XXXX

[Lat:-24.597559 Lon:-50.955737],[Lat:-24.598144 Lon:-50.955661],[Lat:-24.598769 Lon:-50.956176],[Lat:-24.59911 Lon:-50.955683],[Lat:-24.598739 Lon:-50.954975],[Lat:-24.5986 Lon:-50.95435],[Lat:-24.597759 Lon:-50.954755],[Lat:-24.595552 Lon:-50.955975],[Lat:-24.596061 Lon:-50.957163],[Lat:-24.596454 Lon:-50.957064],[Lat:-24.596347 Lon:-50.956467],[Lat:-24.59669 Lon:-50.956428],[Lat:-24.597043 Lon:-50.956092]

JOSE SOARES

392.533.179-49

Ana Paula Conter Lara

PR-65694/D